

# Relatório Integrado 2017



# Objetivo

O Relatório Integrado apresenta aos seus públicos de interesse como a TBG gera valor ao longo do tempo.

Este Relatório é complementar ao Relatório da Administração e as Demonstrações Contábeis publicados anualmente pela empresa atendendo ao que está estabelecido na Lei das S.A. (Lei nº 6.404/76). Os princípios e os elementos de conteúdo têm como referência as orientações do Conselho Internacional para Relato Integrado (*International Integrated Reporting Council*).

# Quem Somos

A TBG, sociedade anônima brasileira de capital fechado, tem a seguinte composição acionária.



**51%**  
Petrobras Logística de Gás S.A.

**29%**  
BBPP Holdings Ltda

**12%**  
YPFB Transporte do Brasil Holding Ltda

**8%**  
GTB-TBG Holdings S.A.R.L.

A operação do Gasoduto Bolívia-Brasil, em território brasileiro, é a principal atividade econômica da TBG. Por meio da sua atuação no transporte de gás natural, contribui com o crescimento do setor e está presente no principal eixo econômico do Brasil, entregando até 30 milhões de m<sup>3</sup>/dia de gás natural para as regiões Centro-Oeste, Sudeste e Sul do país, que representam mais de 50% do PIB nacional.

O gás natural transportado pela TBG é entregue a sete distribuidoras locais que, juntas, atendem 1.2 milhões de consumidores finais. A Companhia entrega gás natural às termelétricas e refinarias ao longo do traçado de seu gasoduto.

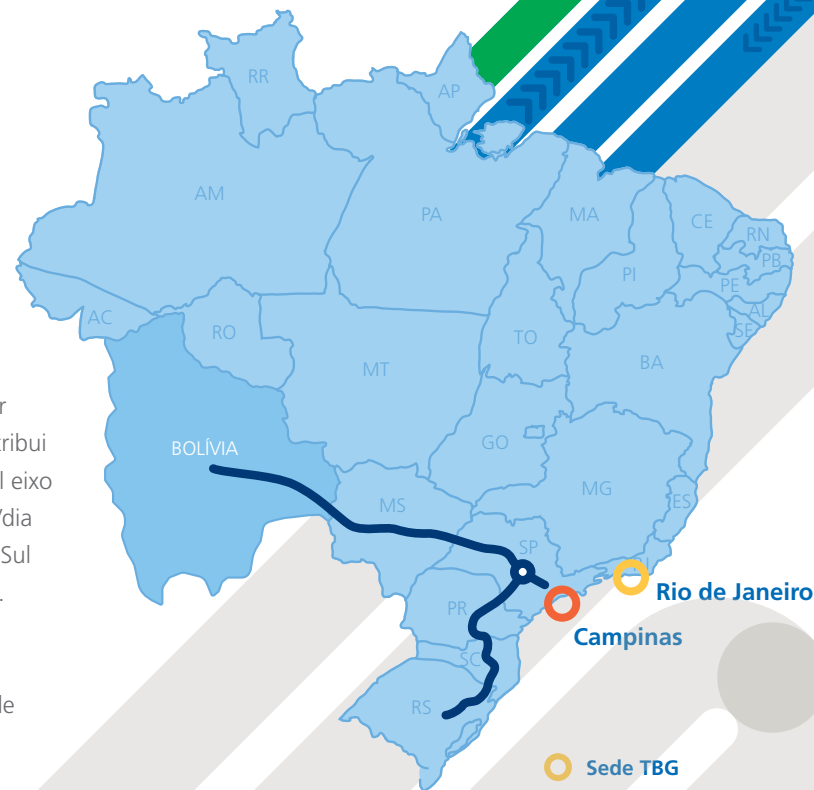

**15**  
Estações de Compressão (Ecomps)

**50**  
Pontos de Entrega (PEs)

**2.593 km**  
Km de extensão

- Sede TBG  
Central de Supervisão e Controle (CSC)
- Central de Manutenção
- Gasoduto Bolívia-Brasil

# Materialidade

O Plano Estratégico define a orientação para o futuro e considera questões relevantes que impactam a capacidade da companhia de criar valor no curto, médio e longo prazos.

A TBG em seu Relatório da Administração 2017 destaca as ações implantadas ao longo do ano e que têm como objetivo minimizar os riscos e potencializar as oportunidades de sua atuação, alinhado com seus objetivos estratégicos e atendendo seus públicos de interesse.



## MISSÃO

Operar, manter e implantar gasodutos de transporte com segurança e sustentabilidade.

## VISÃO

Ser competitiva e crescer no mercado de transporte dutoviário de gás natural.

## VALORES

Comprometimento, respeito, entusiasmo e simplicidade.

Abrindo novos caminhos para o gás natural.



# Nossos Capitais

Os capitais representam os insumos para nossos processos, que aplicados as atividades da TBG, resultam na forma de geração de valor.



## Capital Financeiro

Conjunto de recursos financeiros alocados na prestação de serviço e gerado por meio de financiamentos e investimentos.



## Capital Produtivo

Recursos físicos gerados por outras organizações, disponíveis e utilizados no processo produtivo da Cia.



## Capital Intelectual

Ativo intangível organizacional baseado no conhecimento e especialidade técnica de seu capital humano.



## Capital Humano

Representa todas as competências, habilidades, experiências e motivações de nossos empregados.



## Capital Social e de Relacionamento

É formado pelas interações com nossos públicos de interesse.



## Capital Natural

O gás natural e todos os outros recursos ambientais renováveis ou não renováveis que fazem parte do nosso processo produtivo.

# Como Geramos Valor

A TBG estabeleceu seu Modelo de Negócios como instrumento de gestão e busca impulsionar o crescimento e ampliar a geração de valor para seus públicos de interesse, a partir da harmonização de processos internos e da implantação de ações estruturadas.

## Modelo de Negócio

### Nossos CAPITAIS (Exemplos)

**HUMANO**  
Nº de Empregados  
**296**

**INTELLECTUAL**  
Horas de treinamento por empregado  
**46**

**NATURAL**  
Parques e APAs (Áreas de Preservação Ambiental) que o gasoduto atravessa  
**11**

**RELACIONAMENTO**  
Fornecedores com os quais a TBG celebrou contratos de serviços e aquisição de materiais  
**354**

**PRODUTIVO**  
Ativo Imobilizado (R\$ milhões)  
**1.977**

**FINANCEIRO**  
Endividamento vinculado ao Dólar (R\$ milhões)  
**819**

### Aplicados aos NOSSOS PROCESSOS

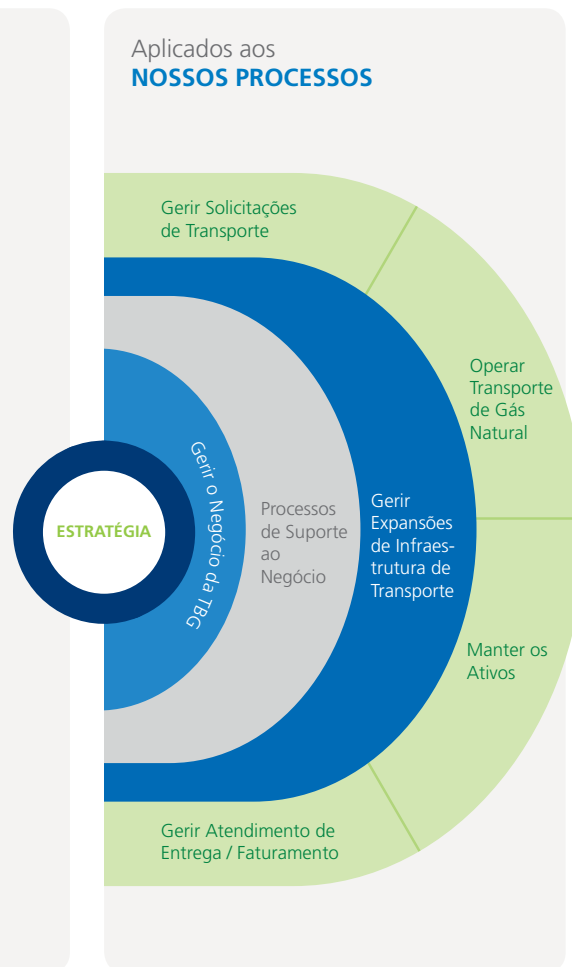

### Resultam em: SERVIÇOS

**Volume Médio Transportado**  
MMm<sup>3</sup>/dia  
**24,60**

### e potenciais IMPACTOS

**SEGURANÇA**  
Taxa de Acidentes Registráveis (TAR)  
**0,58**

**MEIO AMBIENTE**  
Relação de Consumo em Horário de Ponta (RCP)  
**0,33%**

Índice de Impactos ao Meio Ambiente (IMA)  
**0**

e **GERAM R\$ 1.359 milhões** de **VALOR ADICIONADO** para:

**ESTADO E SOCIEDADE**  
(R\$ Milhões)  
Impostos e Contribuições  
**576**

**EMPREGADOS**  
(R\$ Milhões)  
Salários e Encargos Sociais  
**152**

**ACIONISTAS E OUTROS**  
(R\$ Milhões)  
Encargos Financeiros  
**89**  
Lucro do Exercício  
**542**

# Sociedade e Relacionamento

Nos relacionamos com nossos 10 públicos de interesse, buscamos o aprimoramento da nossa comunicação, por meio de diálogo transparente e permanente.

- Acionistas
- Clientes
- Comunidade Científica e Acadêmica
- Comunidades do Entorno do Gasoduto
- Concorrentes
- Fornecedores
- Imprensa
- Instituições do mercado de gás natural
- Instituições Governamentais
- Público Interno

Destacam-se a Linha do Gás 0800 026 0400 e o Fale Conosco (disponível no site [www.tbg.com.br](http://www.tbg.com.br)) como importantes canais de relacionamento com as comunidades que vivem no entorno da faixa de servidão, tornando-se uma ferramenta de integridade e proteção do gasoduto, consolidando, todos os dias a confiança e a parceria construídas pela TBG com a população que convive com o Gasoduto Bolívia-Brasil.



**315**  
Atendimentos do Serviço  
Linha do Gás no ano



# Estratégia e Perspectivas

**R\$150 milhões**  
Investimentos 2018-2022

Os desafios para a TBG, num mercado que está em transformação e num momento em que se aproxima o encerramento de um dos seus contratos de prestação de serviço, motivam o investimento em nossos capitais.

Desde 2016, a Companhia vem direcionando seus esforços na execução do projeto de gestão de mudança organizacional da Chamada Pública, dada sua relevância estratégica para o futuro da TBG.

Neste contexto, a nossa atuação como protagonistas no redesenho do mercado de gás natural brasileiro e o investimento em treinamento e capacitação da força de trabalho são algumas das iniciativas previstas para os próximos anos.

No processo contínuo de melhoria, visamos o fortalecimento dos controles internos, da gestão de riscos e da governança, buscando a eficácia na gestão e na geração de valor.





Praia do Flamengo, 200  
25º andar  
22.210-901  
Rio de Janeiro I RJ  
+55 21 2555-5800

[www.tbg.com.br](http://www.tbg.com.br)